BAB III

PEMBAHASAN

A. Tinjauan Umum

PT Kriting Jabrik Bersaudara yang sebelumnya bernama UD Kritenjab berada di Jawa Timur yang beralamat di Wisata Bukit Mas Ruko RF-08 Surabaya merupakan cabang perusahaan dari PT. Harapan Maju Indah sendiri bertempat di Jalan Jayakarta No 30.A Jakarta 10730, Jakarta Indonesia, bergerak di bidang importir dan distributor makanan, aksesoris, obat-obatan hewan peliharaan.

PT Kriting Jabrik Bersaudara berdiri pada 6 November 2015 dan telah terdaftar dan dikukuhkan menjadi pengusaha kena pajak per tanggal 16 Februari 2016 dan telah terdaftar pada Dinas Perindustrian dan perdagangan pada tanggal 2 Februari 2016 yang bergerak dibidang pakan ternak, yang kini telah berkembang pesat hingga produk kami telah tersebar diseuruh wilayah Jawa Timur.

Berikut Foto PT Kriting Jabrik Bersaudara :

Sumber : PT Kriting Jabrik Bersaudara (2016)

Gambar 3.1 Foto Perusahaan

1. VISI dan MISI

a. VISI

Terus berkembang menjadi perusahaan penyedia makanan hewan dan tuna dalam kaleng dengan menjaga ketersediaan barang dan memberikan pilihan produk-produk unggulan dengan banyak pilihan harga sehingga menjangkau semua kalangan di seluruh Indonesia.

b. MISI

1) Membantu memenuhi kebutuhan protein konsumen dengan kualittas dan harga yang bersaing.

2) Mengutamakan pelayanan terbaik untuk seluruh pelanggan

2. Bidang usaha

Adapun bidang usaha PT Kriting Jabri Bersaudara adalah sebagai berikut :

Memiliki berbagai produk unggulan yang sangat di minati oleh hewan peliharaan anda adapun produk-produk dari kami yang dapat di konsumsi oleh anjing, kucing, kelinci, hamster dan kura-kura dan ada pula vaksin sampai aksesories yang digemari hewan peliharaan anda. Dengan harga yang relatif lebih murah dan bisa di jangkau oleh semua kalangan.

3. Struktur organisasi dan *Job Description*

a. Adapun struktur Organisasi Perusahaan PT Kriting Jabrik adalah sebagai berikut :

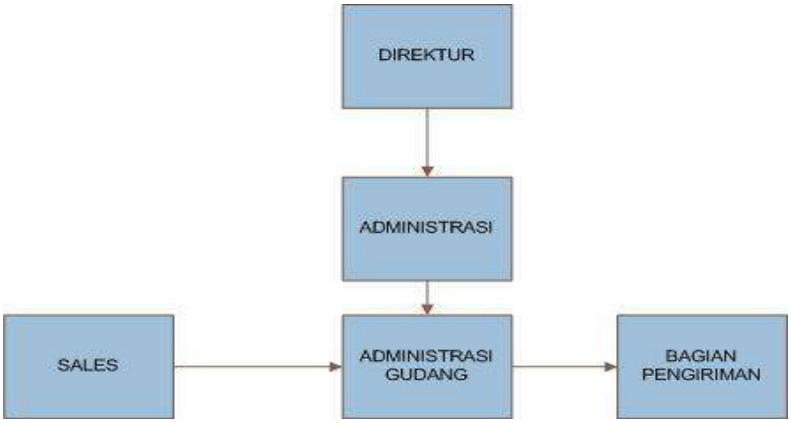

Sumber: PT Kriting Jabrik Bersaudara (2016)

Gambar 3.2 Struktur Organisasi PT Kriting Jabrik Bersaudara

b. Job Description

Berikut uraian *job description* pada PT Kriting Jabrik Bersaudara, yaitu sebagai berikut:

1) Direktur

Memiliki kewenangan sebagai berikut:

a) Pemimpin perusahaan yang mengatur dan memantau semua karyawan demi perkembangan perusahaan.
b) Bertanggung jawab mengelola perusahaan untuk mencapai visi dan misi perusahaan
c) Membuat laporan keuangan perusahaan
d) Bertugas menghitung gaji karyawan beserta uang makan dan lembur
e) Bertugas memeriksa arus kas masuk dan keluar melalui reking koran bank

2) Administrasi

Memiliki tugas dan kewenangan sebagai berikut:

a) Menerima telepon, dan *e-mail*
b) Menerima Orderan
c) Membuat faktur dan surat jalan

d) Mengimput *E-Faktur* masukan dan keluaran berikut juga melaporkannya

3) Marketing

Memiliki tugas dan kewenangan sebagai berikut:

a) Bertugas memasarkan produk-produk dan membentuk kepercayaan pelanggan terhadap performance perusahaan dan kualitas barang yang dijual.

b) Bertanggung jawab membuat laporan orderan pelanggan

4) Administrasi Gudang

Memiliki tugas dan kewenangan sebagai berikut:

a) Berwenang mengawasi stok barang masuk dan keluar

b) Bertanggung jawab membuat laporan stok yang masuk dan keluar

c) Meretur barang jika ada catat fisik

5) Bagian Pengiriman

Memiliki tugas dan kewenangan sebagai berikut:

a) Bertanggung jawab mendistribusikan pesanan pelanggan

b) Berwenang mengatur pengiriman sesuai rute pengiriman

2. Produk-produk

Adapun contoh produk-produk PT Kriting Jabrik Bersaudara dari makanan hewan peliharaan hingga makanan manusia seperti berikut ini:

a. Pakan Anjing:

Sumber : PT Kriting Jabrik Bersaudara (2016)

Gambar 3.3 ***Best in Show Performance 15kg + 3kg***

Sumber : PT Kriting Jabrik Bersaudara (2016)

Gambar 3.4 ***Just Right Dog Beef 40lbs*** **dan** ***Just Right Dog Lamb 40lbs***

Sumber : PT Kriting Jabrik Bersaudara (2016)

Gambar 3.5 ***Profesional Formula Adult Lamb 40lbs***

Sumber : PT Kriting Jabrik Bersaudara (2016)

Gambar 3.6 ***Bully Power Junior 25lbs*** **dan** ***Bully Power Senior 25lbs***

b. Pakan Kucing:

Sumber : PT Kriting Jabrik Bersaudara (2016)

Gambar 3.7 ***Eureka Holistic Cat 20lbs***

Sumber : PT Kriting Jabrik Bersaudara (2016)

Gambar 3.8 ***Pf Persian Kitten 7kg+1kg***

Sumber : PT Kriting Jabrik Bersaudara (2016)

Gambar 3.9 ***Best in Show Maxi Cat 20kg***

Sumber : PT Kriting Jabrik Bersaudara (2016)

Gambar 3.10 ***Country Sabina Cat 20kg***

c. Pakan Hamster:

Sumber : PT Kriting Jabrik Bersaudara (2016)

Gambar 3.11 ***Morning Sun Hamster 120g***

d. Pakan Kura-kura:

Sumber : PT Kriting Jabrik Bersaudara (2016)

Gambar 3.12 ***Morning Sun Turtle 240lbs***

e. Pakan Kelinci :

Sumber : PT Kriting Jabrik Bersaudara (2016)

Gambar 3.13 ***Morning Sun Rabbit Alfalfa 1,2g***

f. Aksesoris hewan

Sumber : Katalog PT Harapan Maju Indah (2016)

Gambar 3.14 Sisir Bulu

Sumber : Katalog PT Harapan Maju Indah (2016)

Gambar 3.15 Kalung Anjing

g. Obat-obatan

Sumber: Katalog PT Harapan Maju Indah (2016)

Gambar 3.16 ***Stopworm Medium 6 Tab***

Sumber: Katalog PT Harapan Maju Indah (2016)

Gambar 3.17 ***Sopworm Large 4 Tab***

h. Makanan Manusia:

Sumber: PT Kriting Jabrik Bersaudara (2016)

Gambar 3.18 ***Crista Tuna 185g***

Sumber: PT Kriting Jabrik Bersaudara (2016)

Gambar 3.19 ***Sunbell Tuna 70g***

B. Pembahaasan

Adapun perhitungan PPN (Pajak Pertambahan Nilai) pada PT Kriting Jabrik Bersaudara dapat diuraikan sebagai berikut:

1. Perhitungan Ppn

Perhitungan PPN menggunakan rumus :

PPN = Dasar Pengenaan Pajak x 10%

a. Best in Show Puppy 15kg+3kg = 620.000 x10:11

=563.636 – (Disc 25%)

= 422.727 – (Cash Disc 2,5%)

DPP = 412.159 x 18 Pcs = 7.418.863

b. Best in Show Puppy 1,2kg + 400gr = 74.000 x10 :11

= 67.273 – (Disc 25%)

= 50.455 – (Cash Disc 2,5%)

DPP = 49.193 x 12 Pcs = 590.318

Total DPP = 8.009.181 x 10% (Tarif PPN)

PPN = 800.918

Contoh Faktur Penjualan dibawah ini :

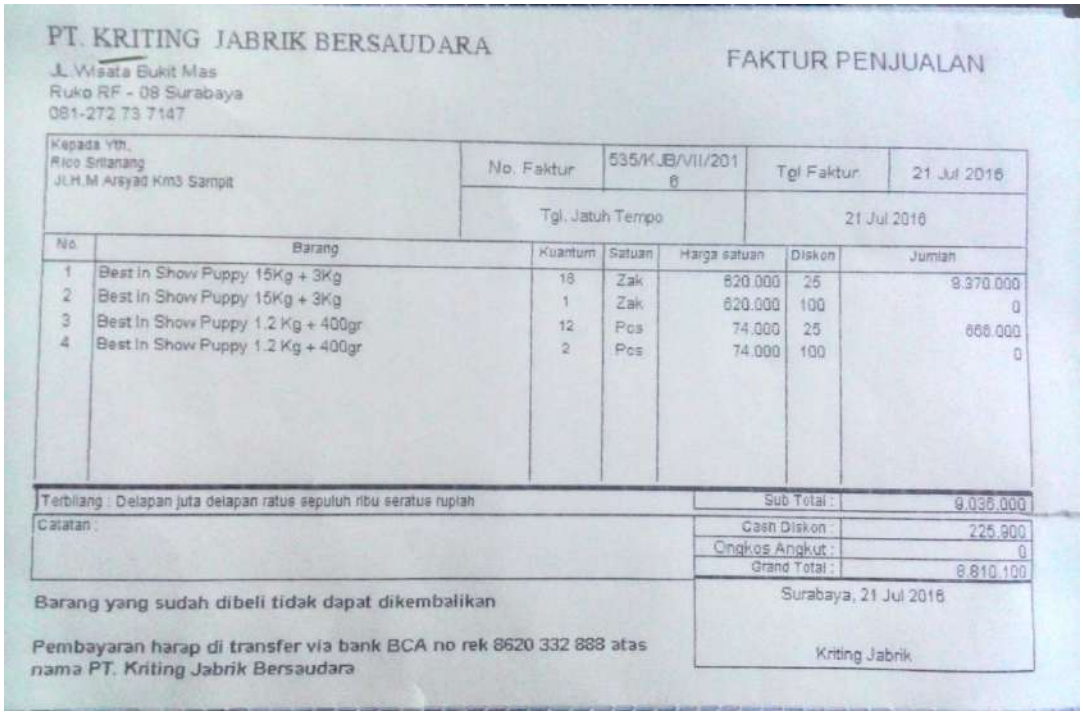

PT. KRITING JABRIK BERSAUDARA

Jl. Wisata Bukit Mas
Ruko RF - 08 Surabaya
081-272 73 7147

FAKTUR PENJUALAN

Kepada Yth.
Rico Sitanang
Jl.H.M Arsyad Km3 Sampit

No. Faktur: 535/KJB/VII/2016
Tgl Faktur: 21 Jul 2016
Tgl. Jatuh Tempo: 21 Jul 2016

No.	Barang	Kuantum	Satuan	Harga satuan	Diskon	Jumlah
1	Best In Show Puppy 15Kg + 3Kg	18	Zak	620.000	25	9.370.000
2	Best In Show Puppy 15Kg + 3Kg	1	Zak	620.000	100	0
3	Best In Show Puppy 1.2 Kg + 400gr	12	Pcs	74.000	25	666.000
4	Best In Show Puppy 1.2 Kg + 400gr	2	Pcs	74.000	100	0

Terbilang : Delapan juta delapan ratus sepuluh ribu seratus rupiah

Catatan :

Sub Total :	9.035.000
Cash Diskon :	225.900
Ongkos Angkut :	0
Grand Total :	8.810.100

Barang yang sudah dibeli tidak dapat dikembalikan

Pembayaran harap di transfer via bank BCA no rek 8620 332 888 atas nama PT. Kriting Jabrik Bersaudara

Surabaya, 21 Jul 2016

Kriting Jabrik

Sumber: PT Kriting Jabrik Bersaudara (2016)

Gambar 3.20 Faktur Penjualan

2. Penginputan E-Faktur pada PT Kriting Jabrik Bersaudara

a. Masuk Aplikasi *E-Faktur*

Sumber: PT Kriting Jabrik Bersaudara (2016)

Gambar 3.21 *E-Faktur*

b. Login User dan Pasword

Sumber: PT Kriting Jabrik Bersaudara (2016)

Gambar 3.22 *E-Faktur*

c. Tampilan Awal

Sumber: PT Kriting Jabrik Bersaudara (2016)

Gambar 3.23 *E-Faktur*

d. Pilih Menu Faktur, Pajak Keluaran, dan pilih Administrasi Faktur.

Sumber: PT Kriting Jabrik Bersaudara (2016)

Gambar 3.24 *E-Faktur*

e. Pilih Rekam Faktur, Isi tanggal dan No Faktur sesuai Nota penjualan, kemudian klik Lanjut

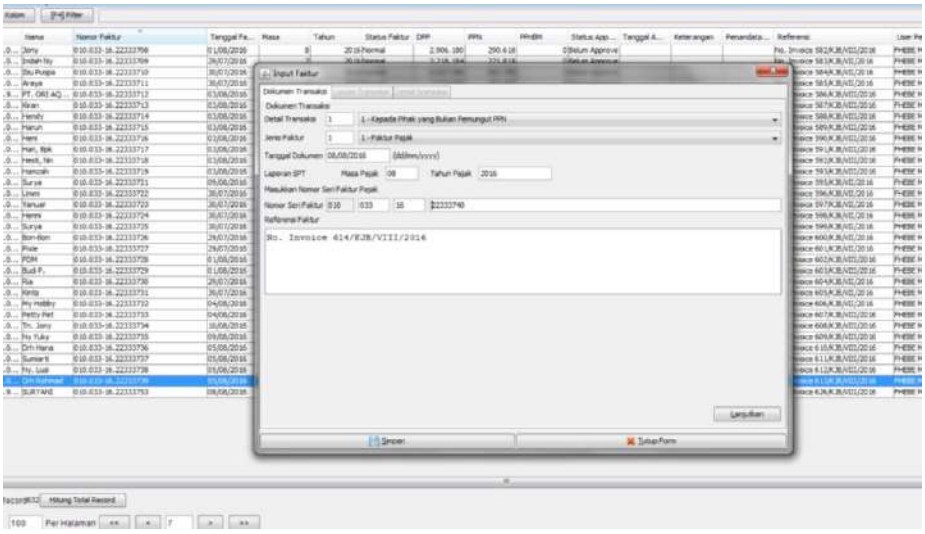

Sumber: PT Kriting Jabrik Bersaudara (2016)

Gambar 3.25 *E-Faktur*

f. Pilih No. NPWP Pembeli kemudian klik Lanjut

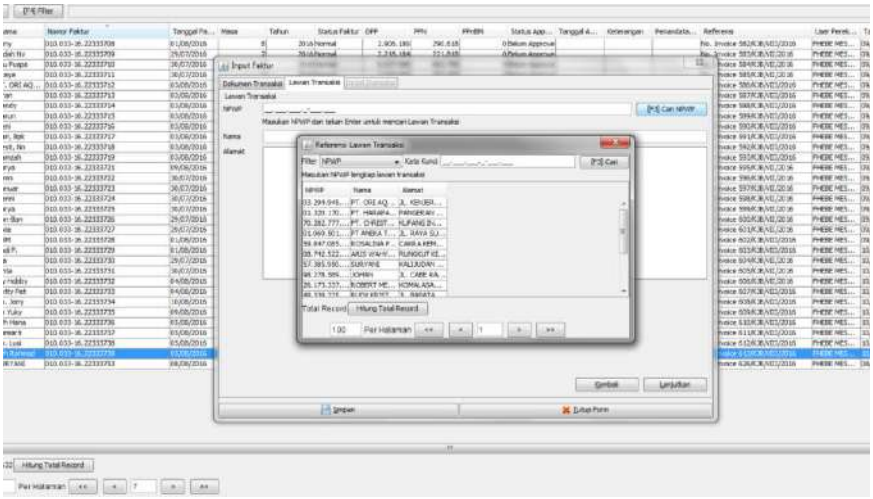

Sumber: PT Kriting Jabrik Bersaudara (2016)

Gambar 3.26 *E-Faktur*

g. Pilih Rekam Transaksi, klik cari barang

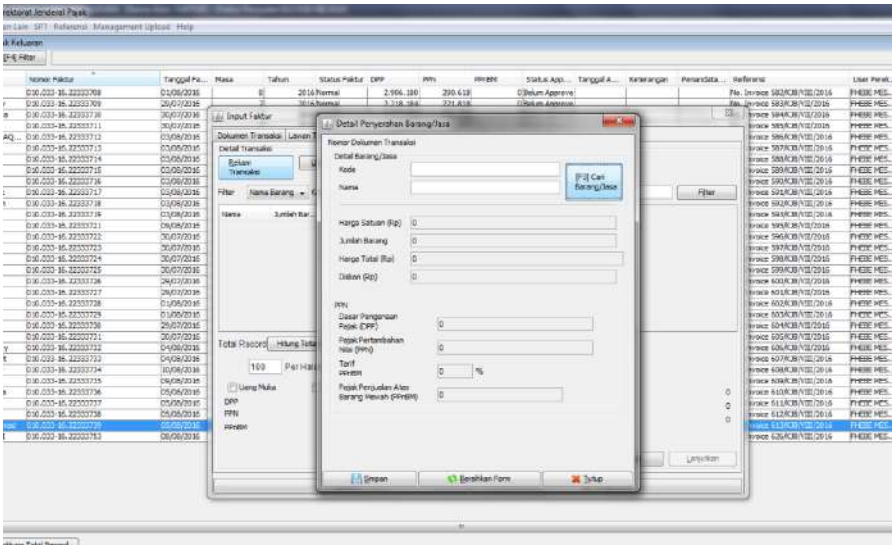

Sumber: PT Kriting Jabrik Bersaudara (2016)

Gambar 3.27 *E-Faktur*

h. Klik Nama Barang

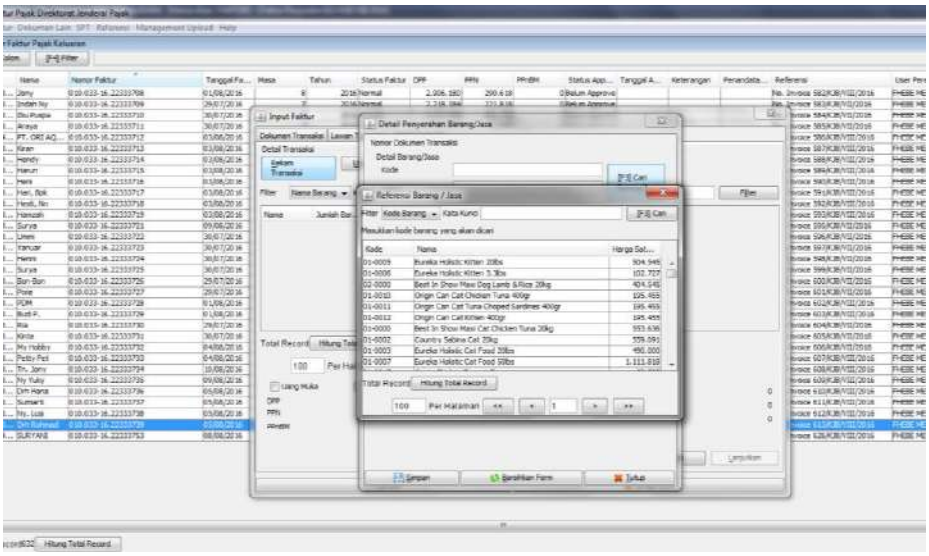

Sumber: PT Kriting Jabrik Bersaudara (2016)

Gambar 3.28 *E-Faktur*

i. Isi harga , Jumlah barang dan Disc pada kolom

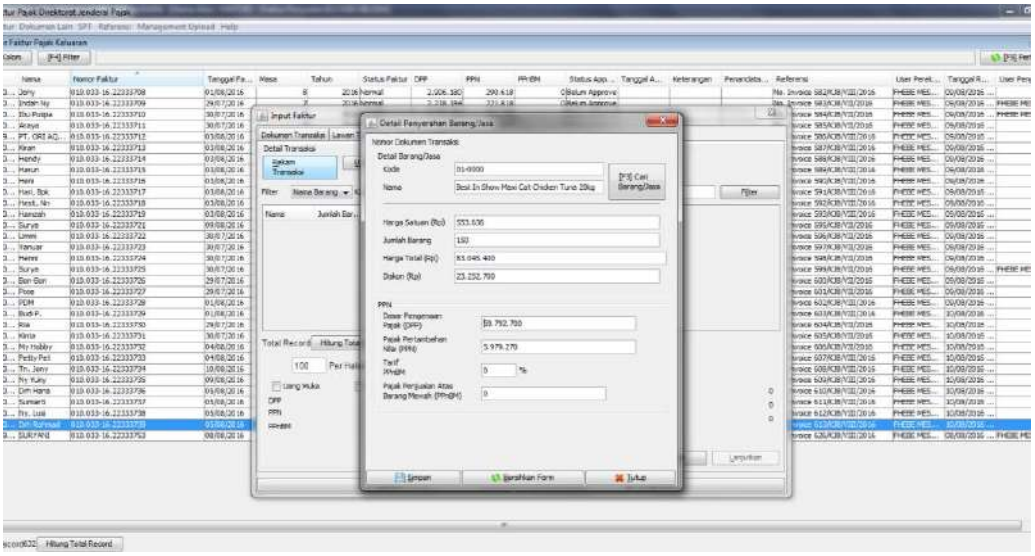

Sumber: PT Kriting Jabrik Bersaudara (2016)

Gambar 3.29 *E-Faktur*

j. Klik Simpan

Sumber: PT Kriting Jabrik Bersaudara (2016)

Gambar 3.30 *E-Faktur*

3. Pembayaran E-Billing pada Bank terkait

a. Masuk webside www.sse2.pajak.go.id

Sumber: PT Kriting Jabrik Bersaudara (2016)

Gambar 3.31 *E-Billing*

b. Masuk Menu *E-Billing*

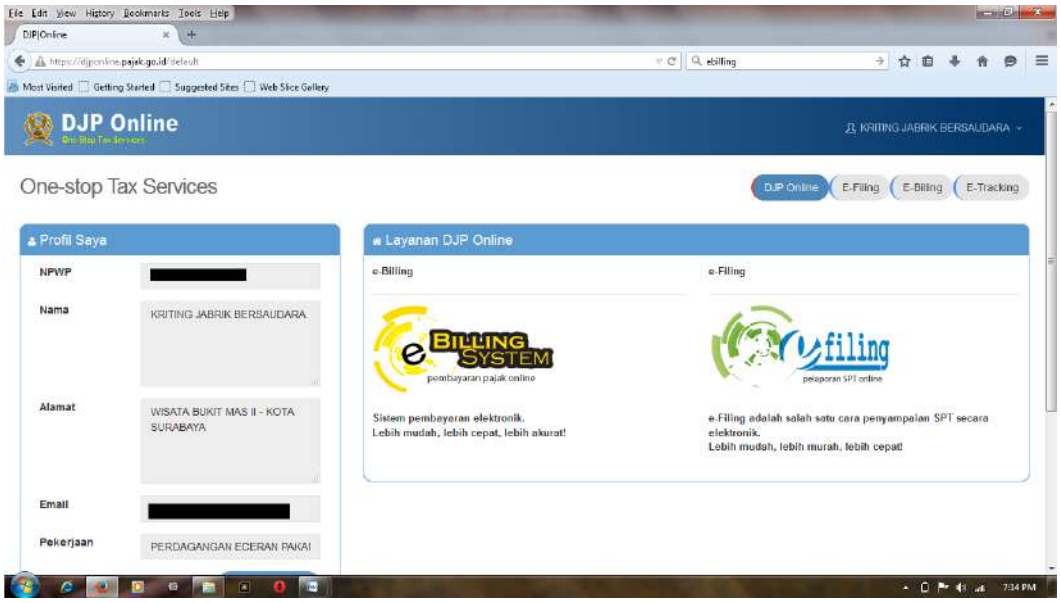

Sumber: PT Kriting Jabrik Bersaudara (2016)

Gambar 3.32 *E-Billing*

c. Pilih Menu *E-Billing* pilih isi SSE (Surat Setoran Elektronik)

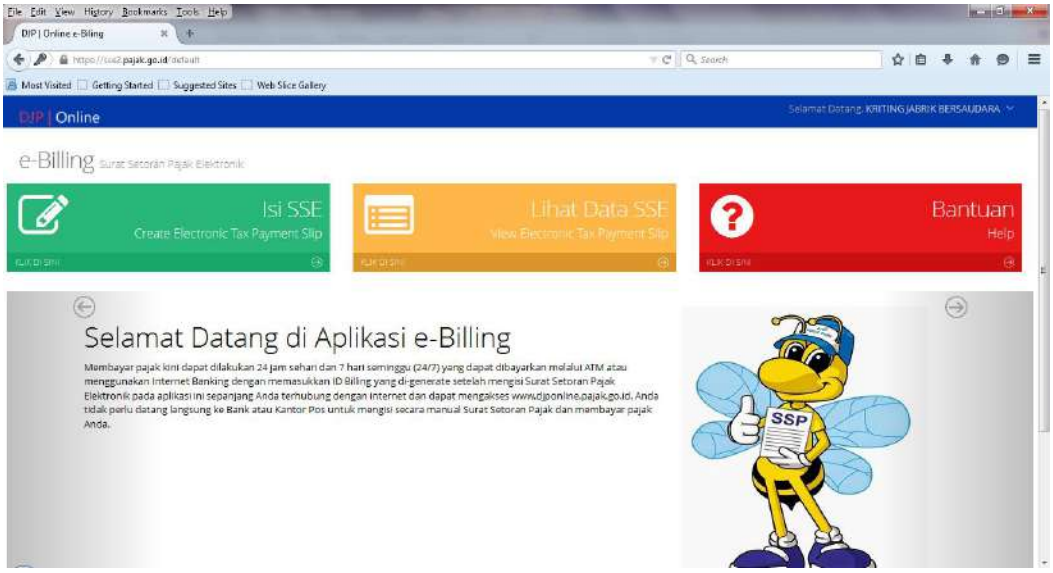

Sumber: PT Kriting Jabrik Bersaudara (2016)

Gambar 3.33 *E-Billing*

d. Isi kolom SSE (Surat Setoran Elektronik) sesuai SPT PPN simpan

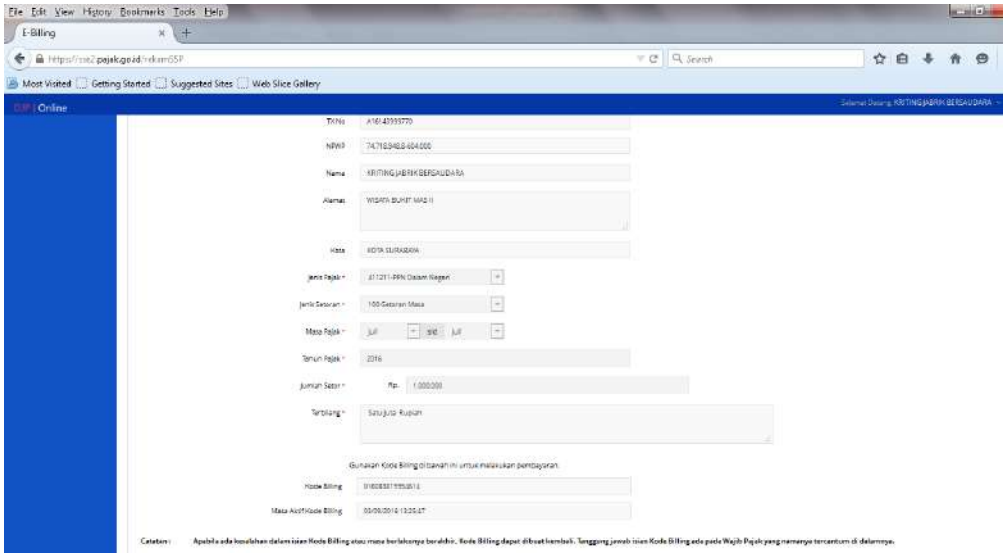

Sumber: PT Kriting Jabrik Bersaudara (2016)

Gambar 3.34 *E-Billing*

e. Cetak SSE

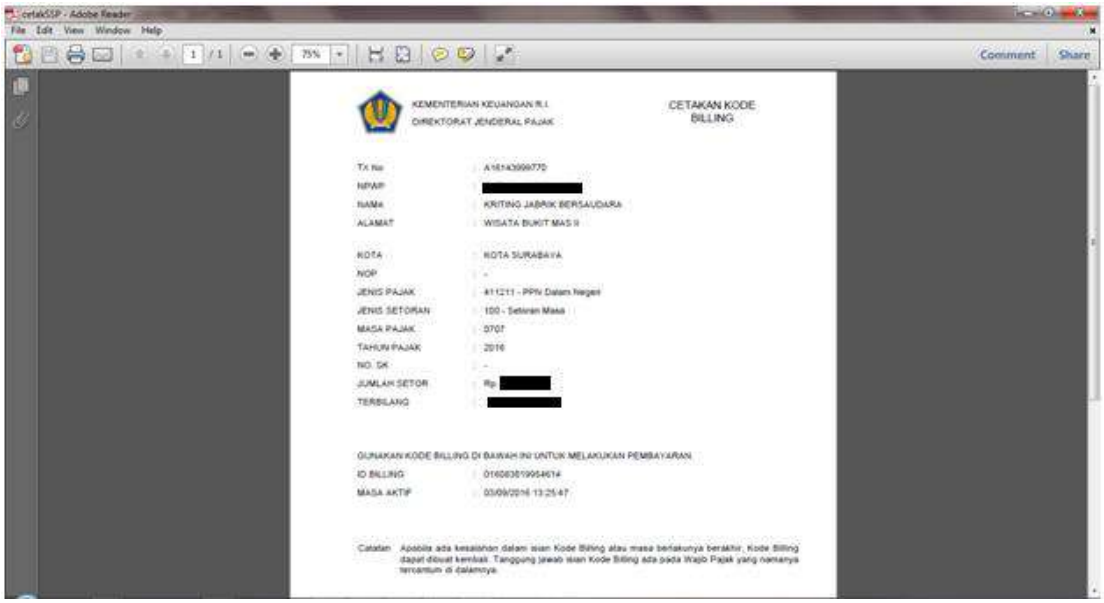

Sumber: PT Kriting Jabrik Bersaudara (2016)

Gambar 3.35 *E-Billing*

4. **Pelaporan SPT PPn pada kantor Pelayanan Pajak Pratama Sukomanunggal Surabaya.**
    a. Siapkan SPT PPn (Pajak Pertambahan Nilai) yang sudah dicetak, tertandatangani dan berstampel
    b. Siapkan CSV pada *flashdisc*
    c. Ambil nomor antrian B
    d. Serahkan nomor antrian, SPT PPN dan CSV pada *flashdisc* kepada petugas
    e. Simpan bukti tanda terimayang diberikan oleh petugas

Adapun masalah yang penulis temukan pada PT Kriting Jabrik Bersaudara sehubungan dengan perhitungan PPN (Pajak Pertambahan Nilai) melalui aplikasi E-Faktur yaitu, pada saat melakukan *upload* aplikasi E-Faktur kadang-kadang kegagalan *upload* / *trouble* pada aplikasi karena akses internet tidak berjalan dengan baik.